

OPDRACHTGEVER	DE WITTE HELENA VOLKSTRAAT 26 2000 ANTWERPEN 											
ARCHITECT jos.verbraeken@pandora.be T 03 231 94 31 M 0485 79 55 52	VERBRAEKEN JOS TABAKVEST 24 2000 ANTWERPEN 											
OPDRACHT	VERBOUWEN VAN EEN GELIJKVLOERSE HANDELSZAAK : APOTHEEK + AANPASSING DAK TRAPHAL VOLKSTRAAT 26 2000 ANTWERPEN											
datum: AUG 2009	schaal: 1/100 - 1/250 - 1/2000	dossier: 08186										
wijzigingen :	getekend:	legende:										
<table border="1"> <tr><td> </td></tr> <tr><td> </td></tr> <tr><td> </td></tr> <tr><td> </td></tr> <tr><td> </td></tr> <tr><td> </td></tr> <tr><td> </td></tr> <tr><td> </td></tr> <tr><td> </td></tr> <tr><td> </td></tr> </table>											voor akkoord de aannemer, de opdrachtgever, 	 bestaande af te breken metserij nieuw binnenschrijnwerk
ONDERWERP	BOUWAANVRAAG											

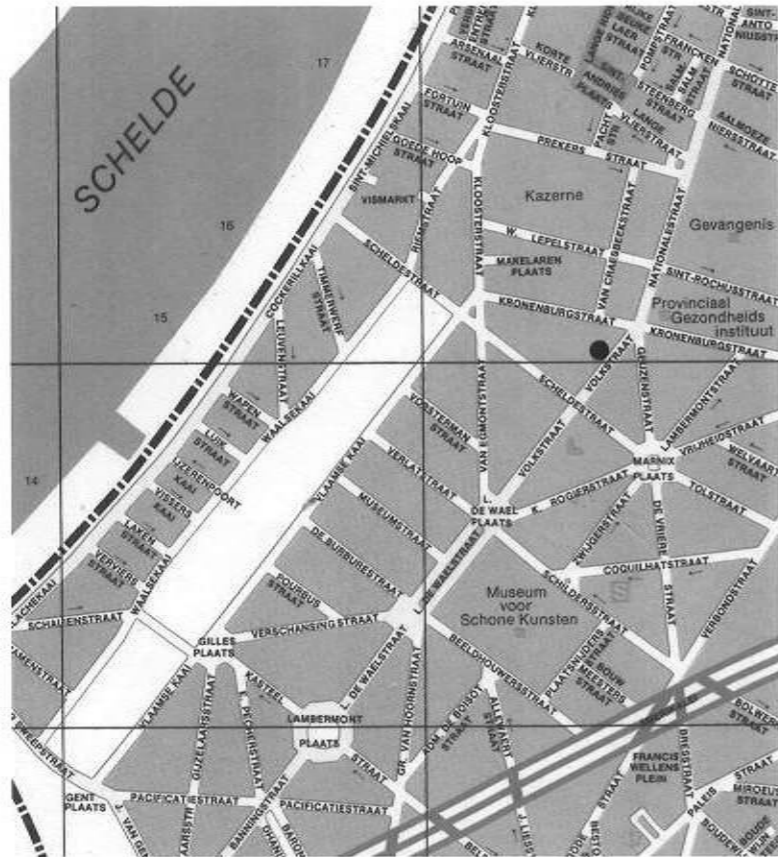

LIGGINGPLAN
SCHAAL 1/20000

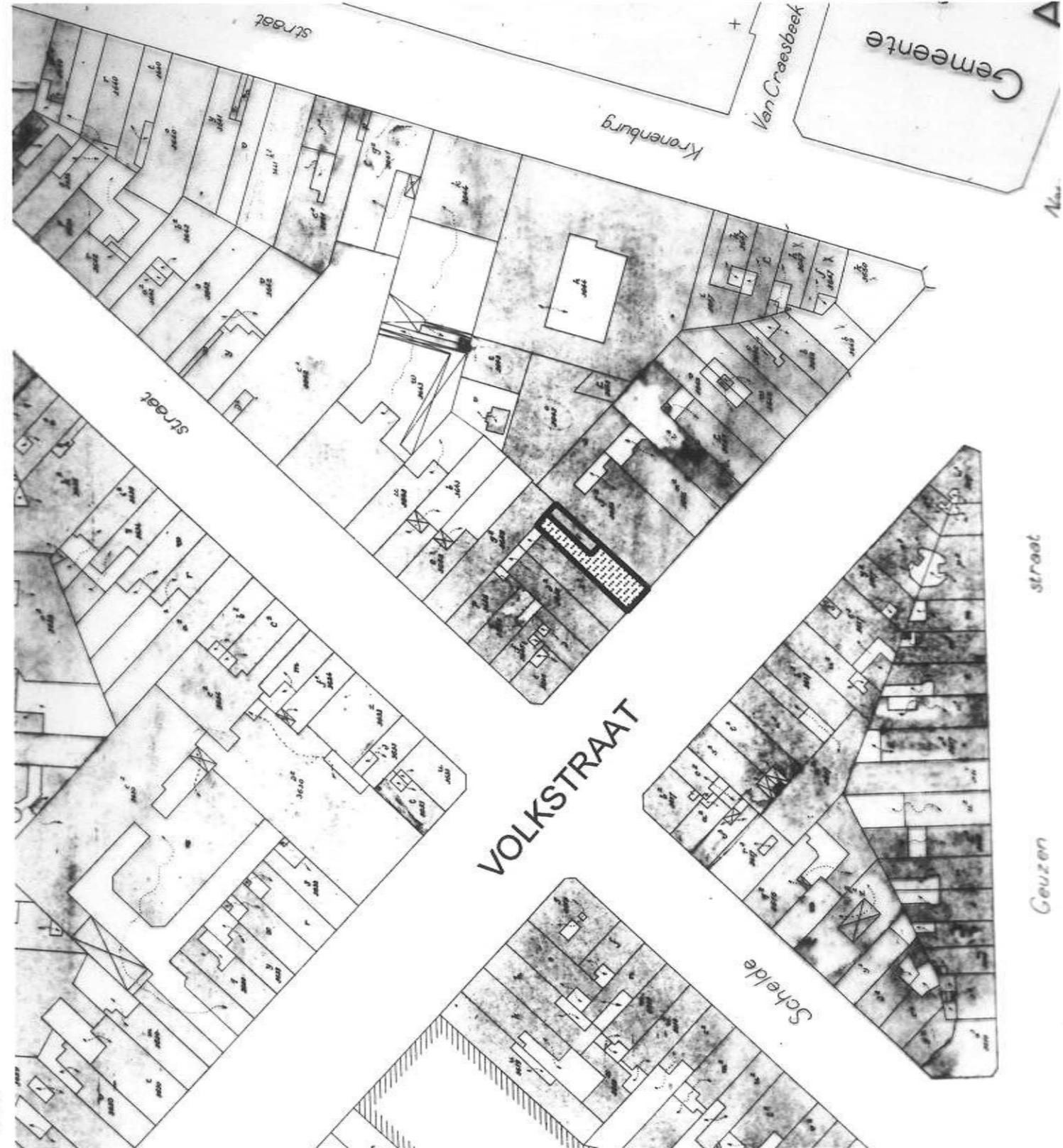

11de afdeling sectie L nr 3645 u

OMGEVINGSPLAN
SCHAAL 1/2000

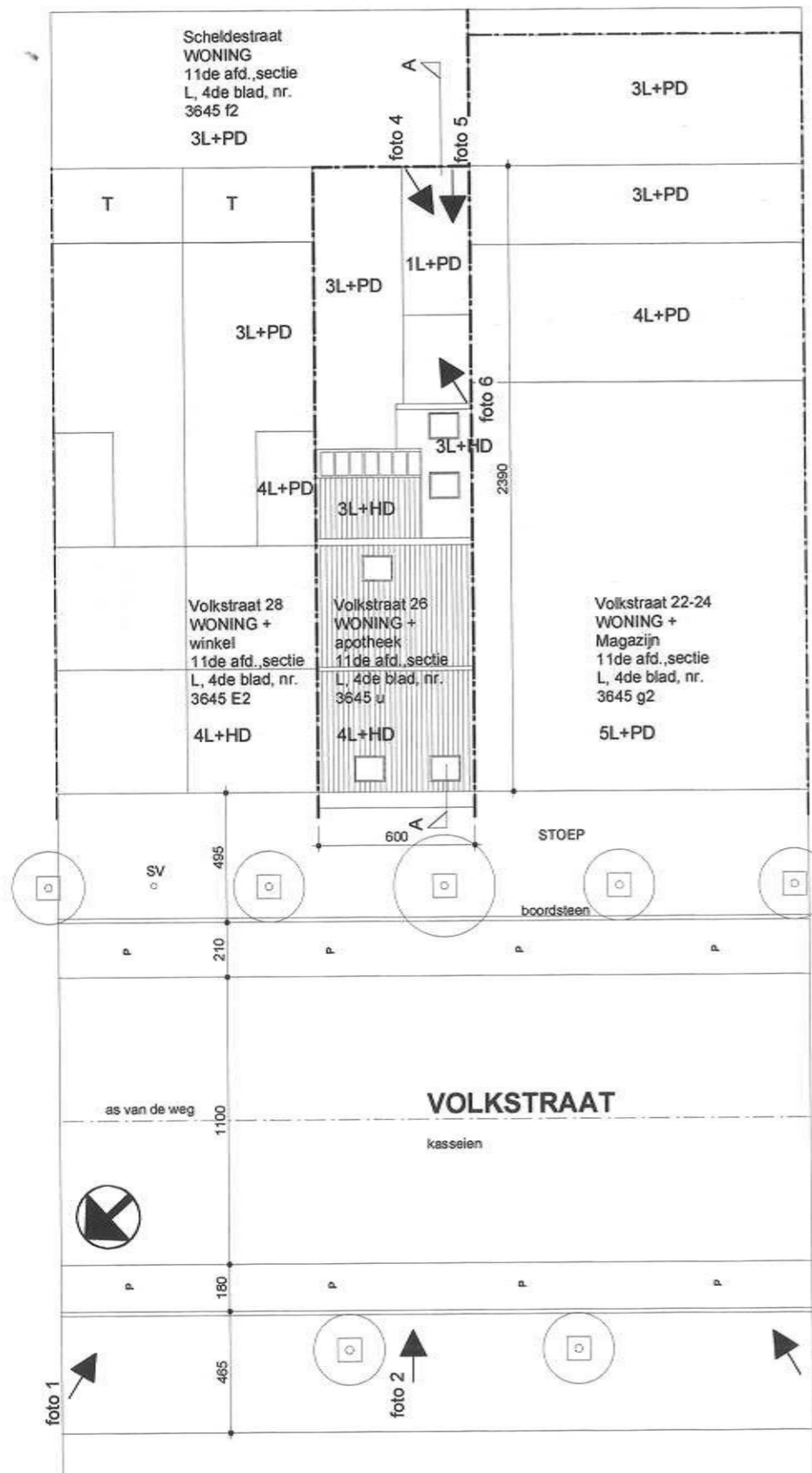

SV : straatverlichting
L : bouwlagen
PD : plat dak
HD : hellend dak
T : tuin

NUTSVOORZIENINGEN :
- gas
- H2O
- distributie - telefoon
- electriciteit
- riolering

INPLANTINGSPLAN schaal1/250

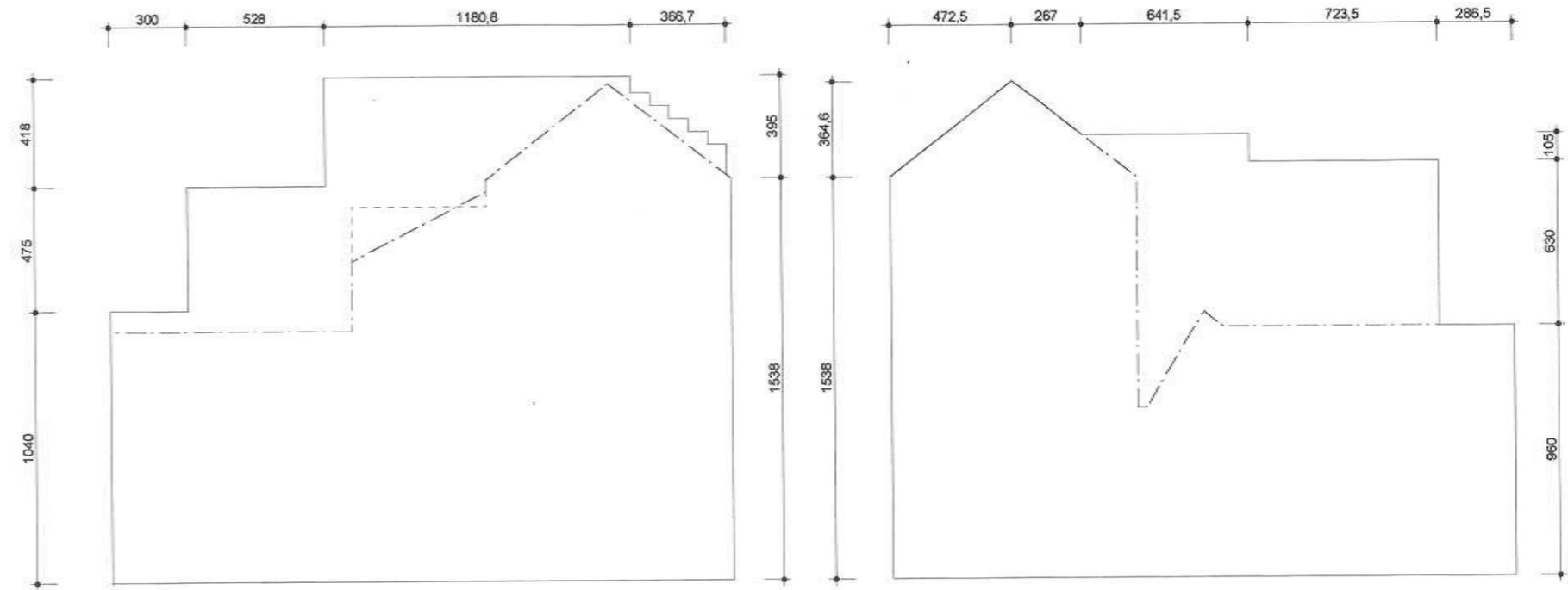

PROFIEL SCHEIDSMUUR NR. 24 schaal1/250

— profiel huis nummer 24
- - - profiel huis nummer 26

PROFIEL SCHEIDSMUUR NR. 28 schaal1/250

— profiel huis nummer 28
- - - profiel huis nummer 26

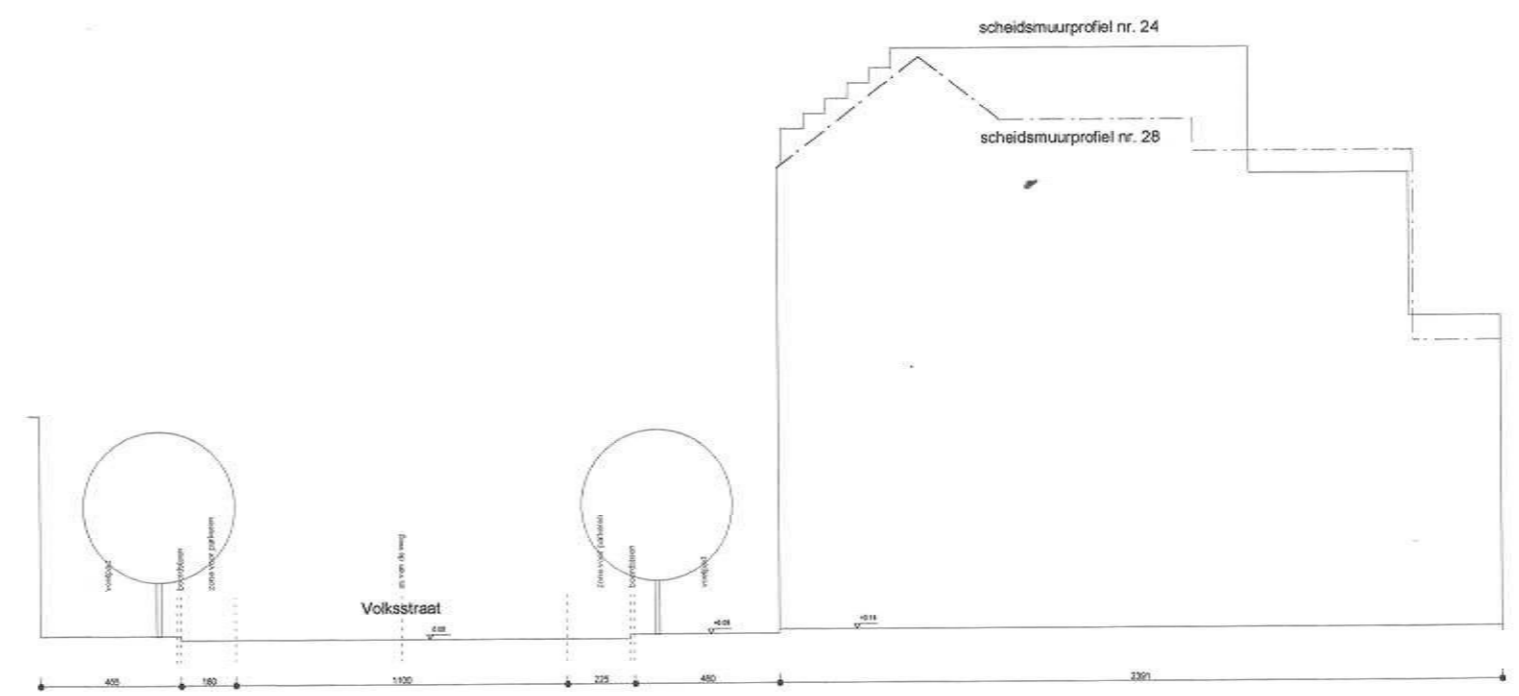

TERREINPROFIEL NR. 26 A - A schaal1/250

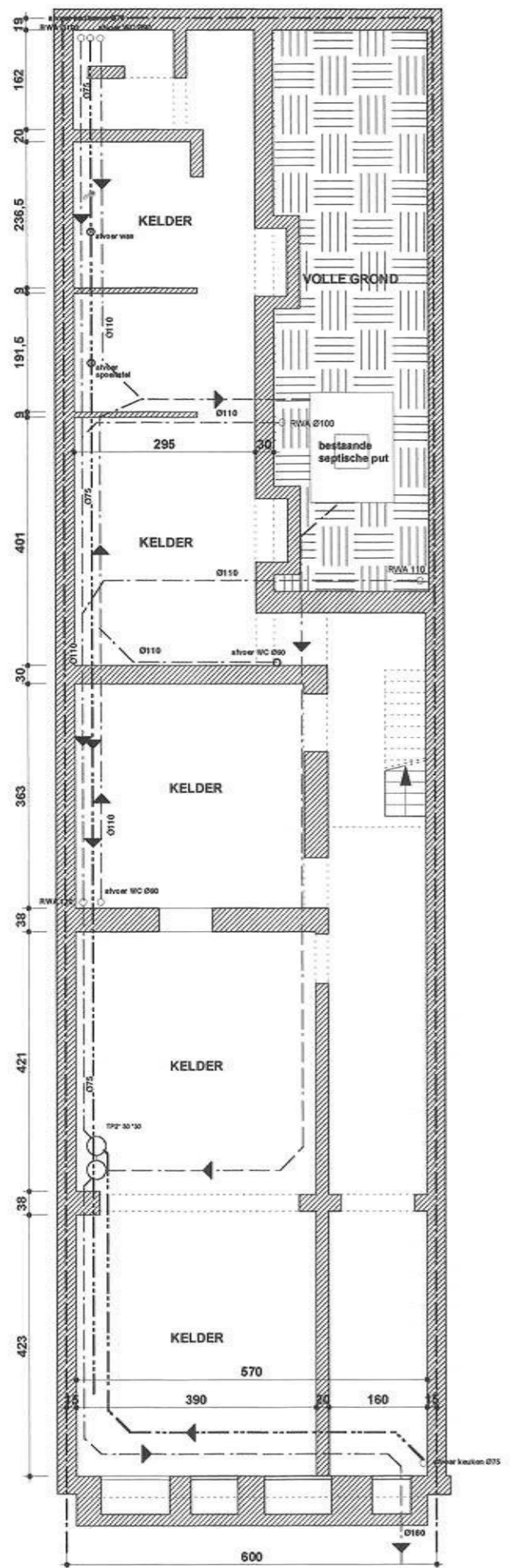

BESTAANDE TOESTAND
KELDERING 1/100

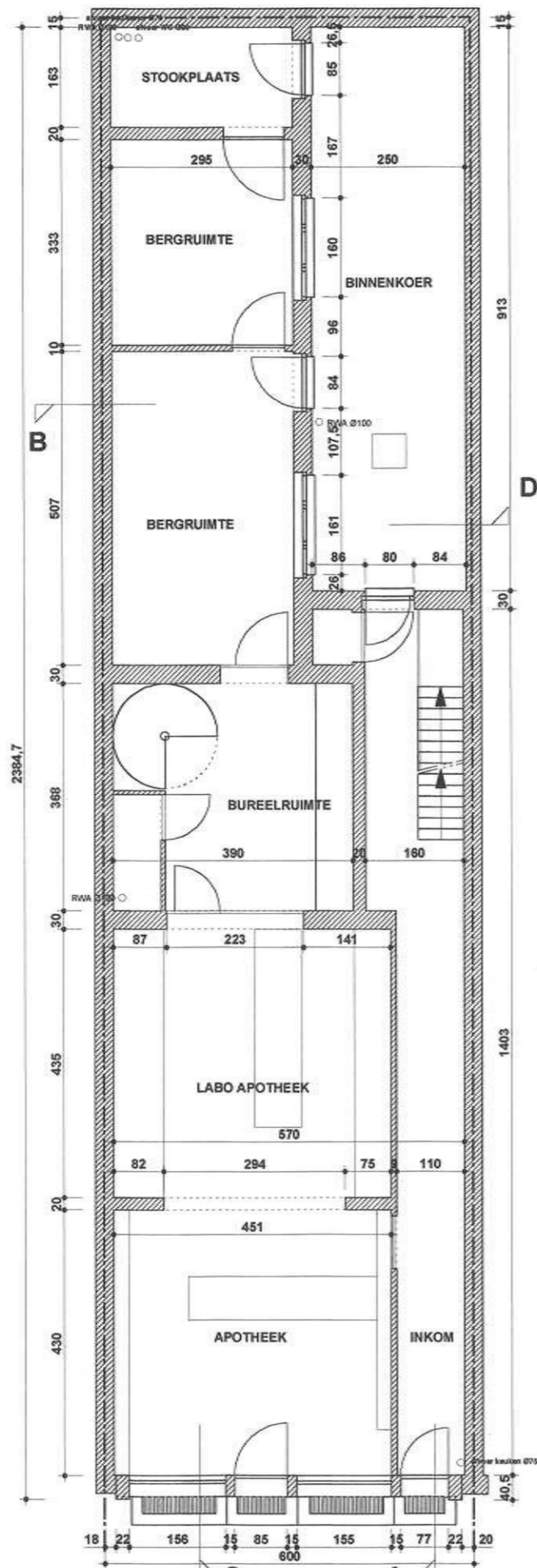

BESTAANDE TOESTAND APOTHEEK
GELIJKVLOERS 1/100

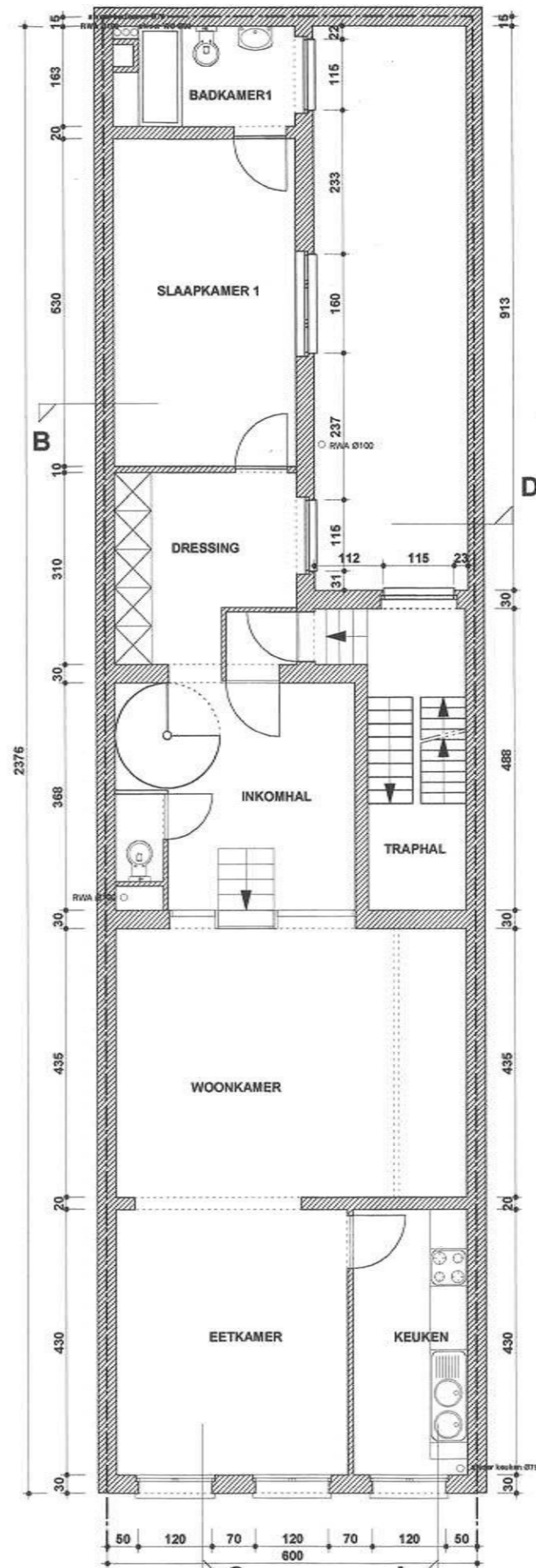

BESTAANDE TOESTAND WONING
1STE VERDIEPING 1/100
BLIJFT ONGEWIJZIGD NA VERBOUWING

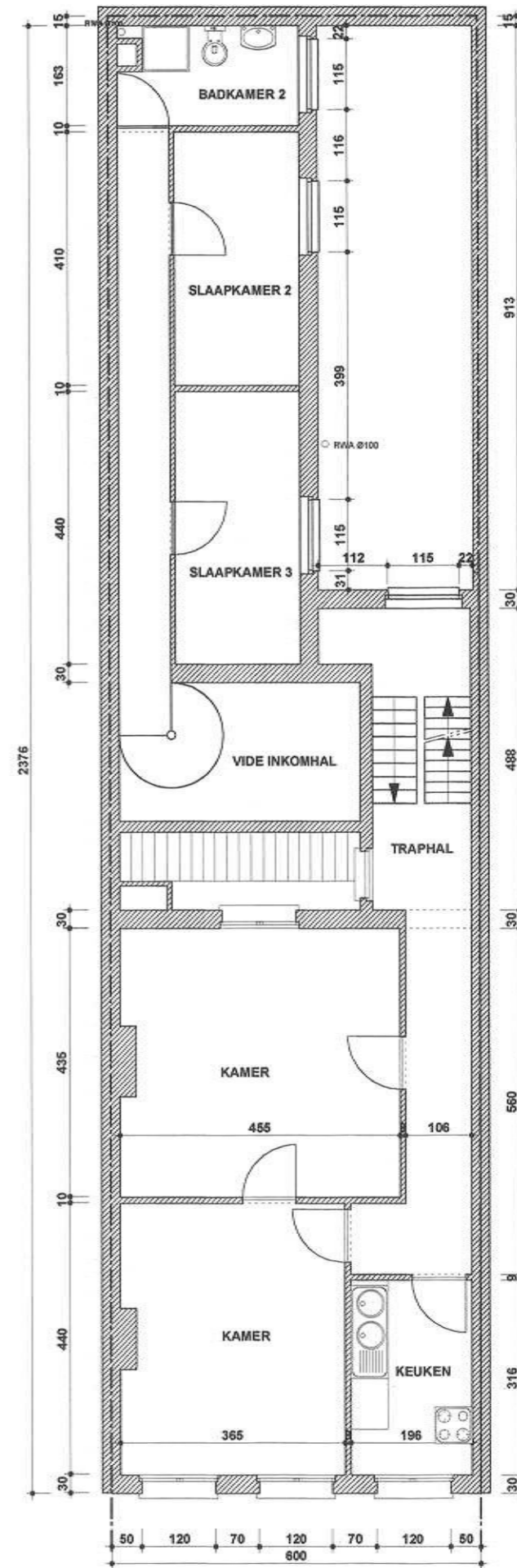

BESTAANDE TOESTAND WONING
2DE VERDIEPING 1/100
BLIJFT ONGEWIJZIGD NA VERBOUWING

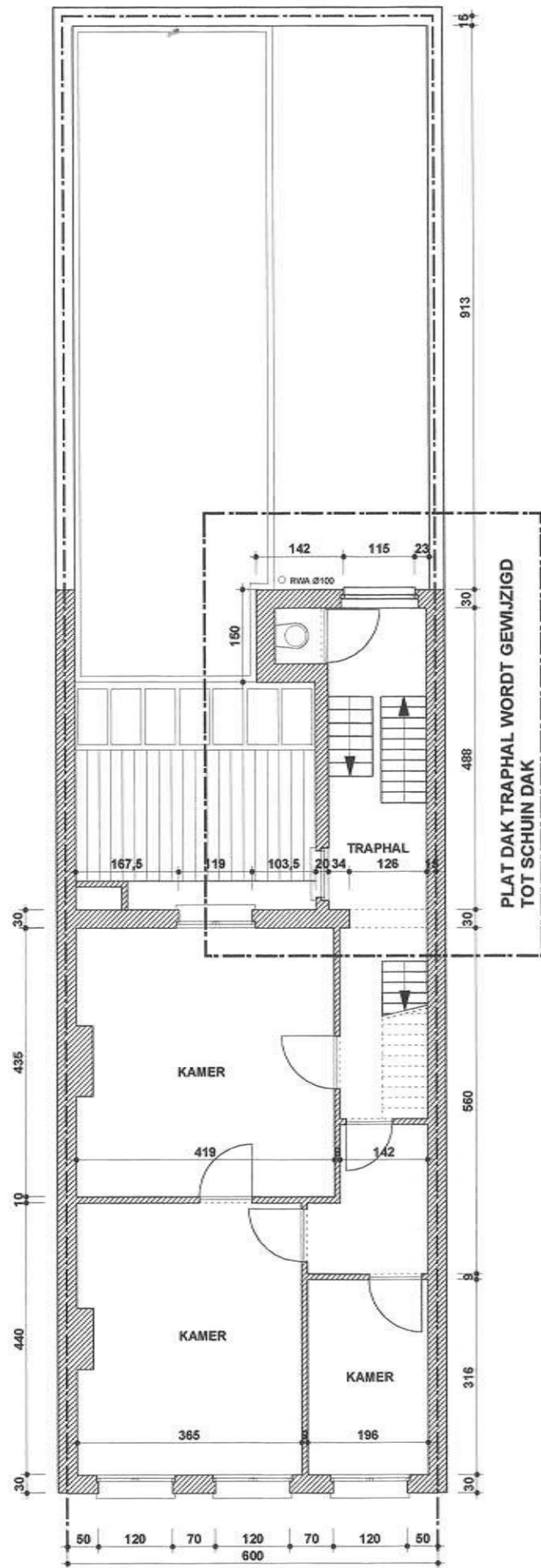

BESTAANDE TOESTAND WONING
3DE VERDIEPING 1/100
BLIJFT ONGEWIJZIGD NA VERBOUWING

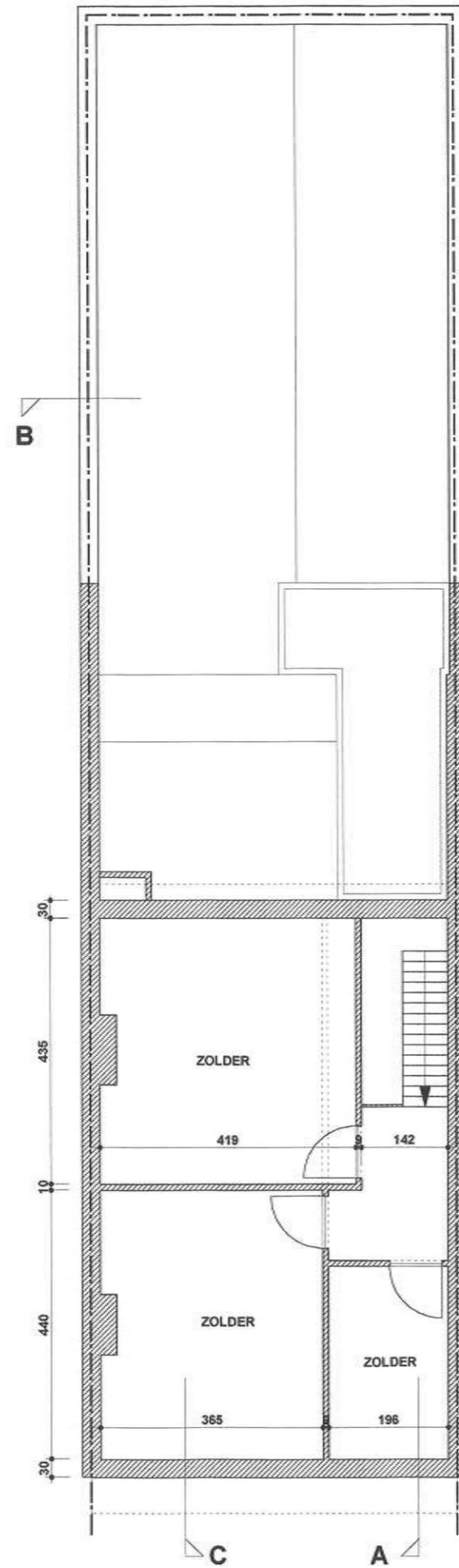

BESTAANDE TOESTAND WONING
ZOLDERVERDIEPING 1/100
BLIJFT ONGEWIJZIGD NA VERBOUWING

MATERIAAL NR. 26:
VOOR EN NA DE WERKEN

VOORGEVEL:

Winkelpui :

- arduinen plint en dorpels
- houtschrijnwerk wit geschilderd

Bovengevel :

- houten raam- en deurschrijnwerk
- dorpels: arduin
- gevelsteen : gele kleur
- bepleisterde spiegels in het metselwerk
- bakgoot geschilderd hout
- dakbedekking: rode dakpannen

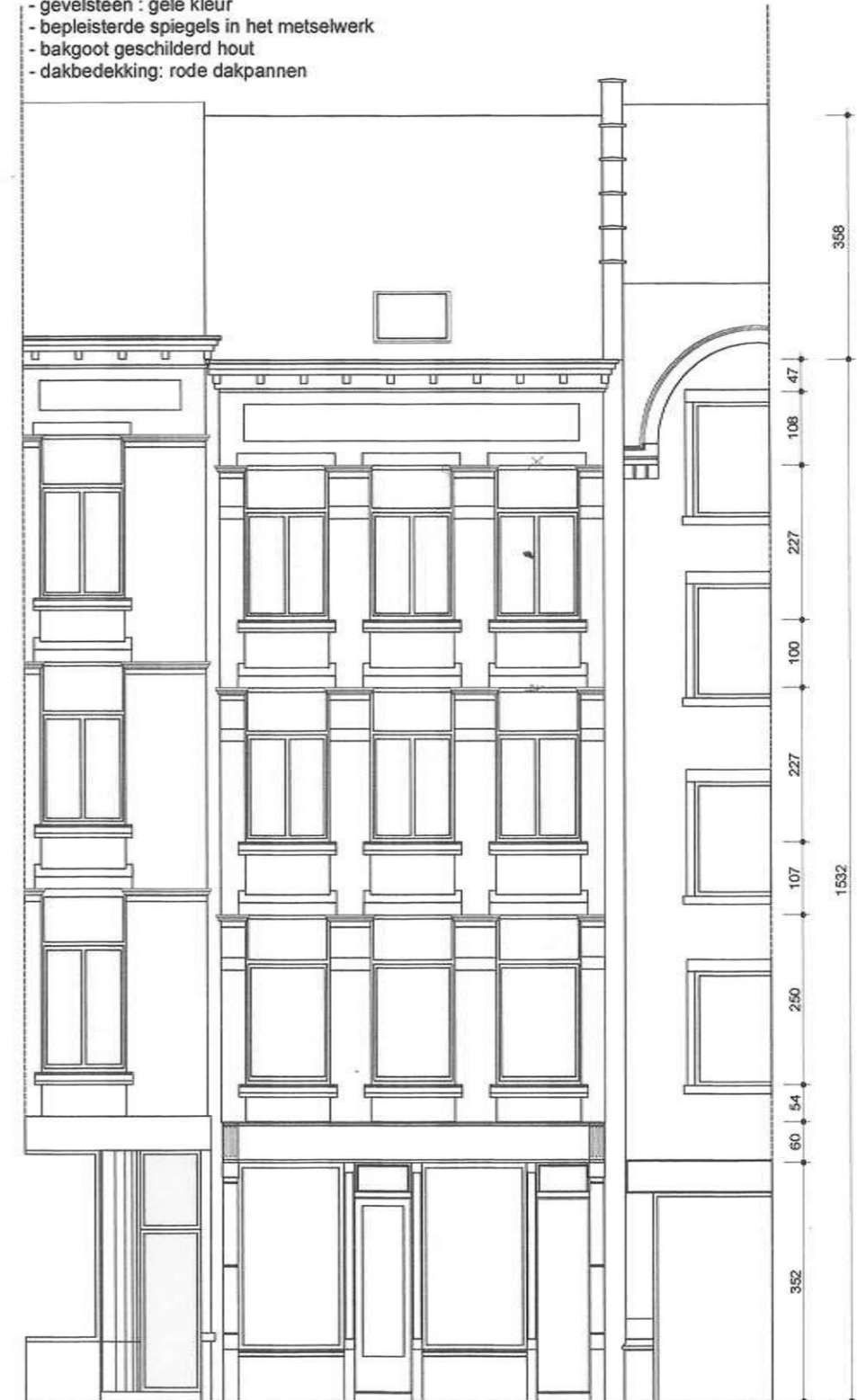

BESTAANDE TOESTAND
VOORGEVEL 1/100
BLIJFT ONGEWIJZIGD NA VERBOUWING



BESTAANDE TOESTAND
DOORSNEDE A - A 1/100

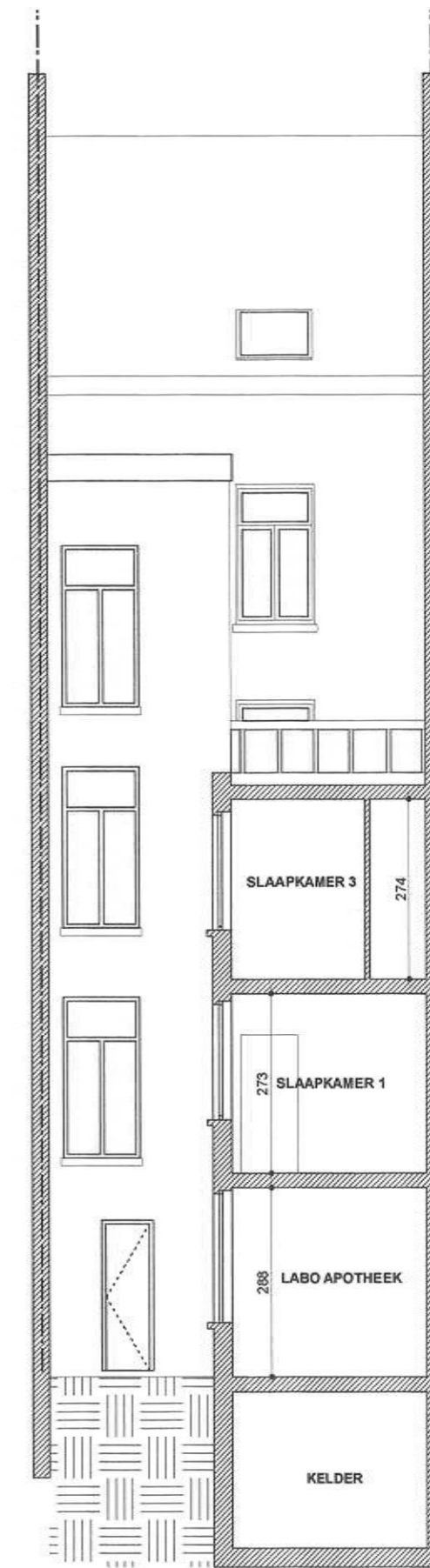

BESTAANDE TOESTAND
DOORSNEDE B - B 1/100

M

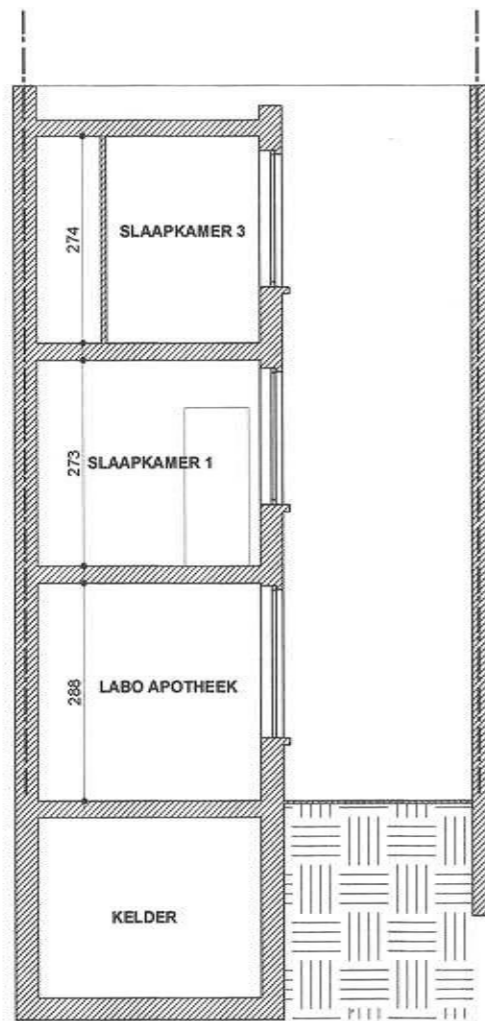

BESTAANDE TOESTAND
DOORSNEDE D - D 1/100



BESTAANDE TOESTAND
DOORSNEDE C - C 1/100

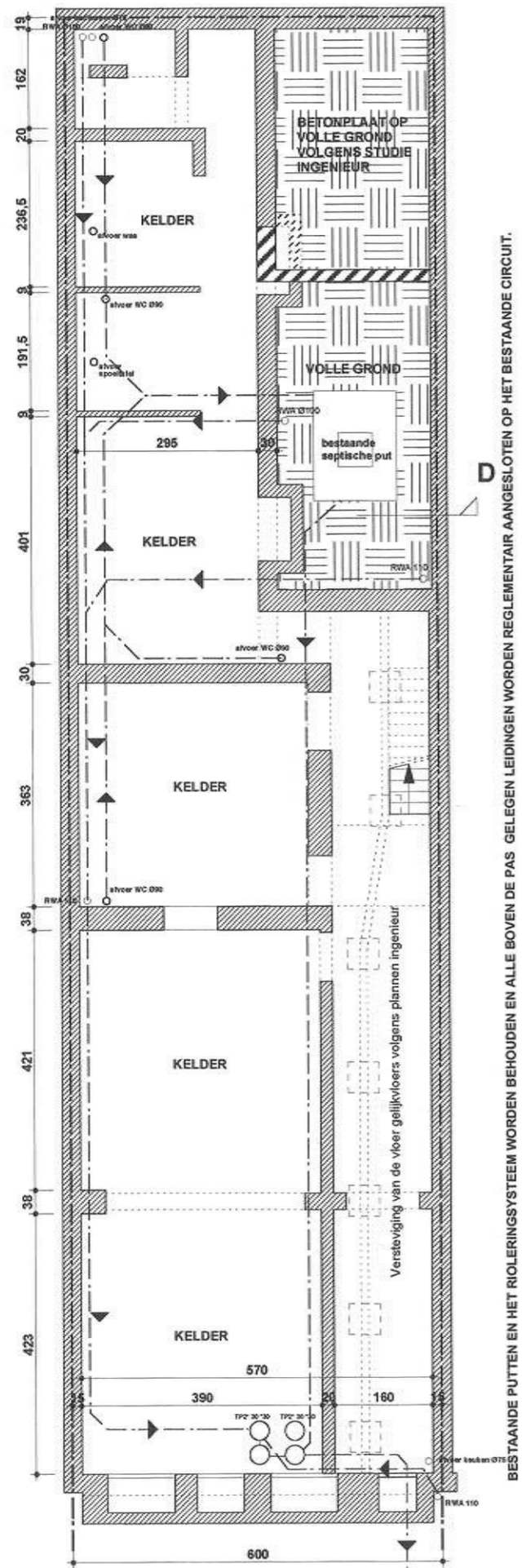

TOESTAND NA VERBOUWING
KELDERING 1/100

BESTAANDE PUTTEN EN HET RIOLERINGSYSTEEM WORDEN BEHOUDEN EN ALLE BOVEN DE PAS GELEGEN LEIDINGEN WORDEN RELEMENTAIR AANGESLOTEN OP HET BESTAANDE CIRCUIT.

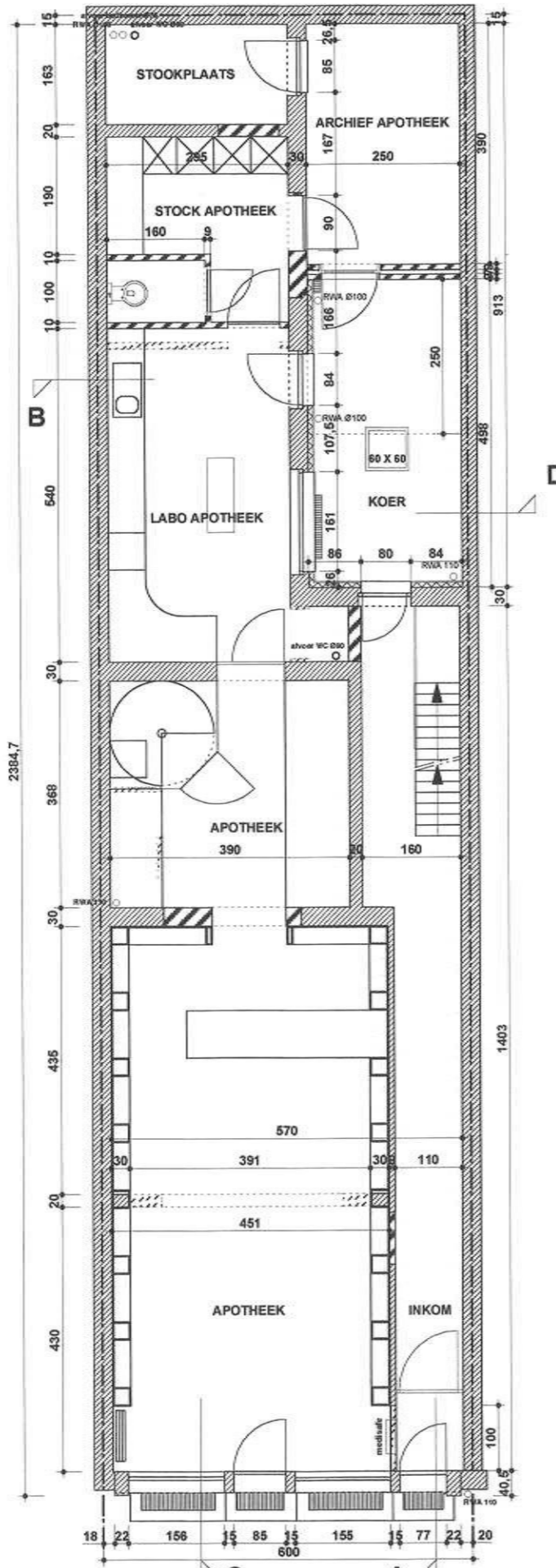

TOESTAND NA VERBOUWING : APOTHEEK
GELIJKVLOERS 1/100

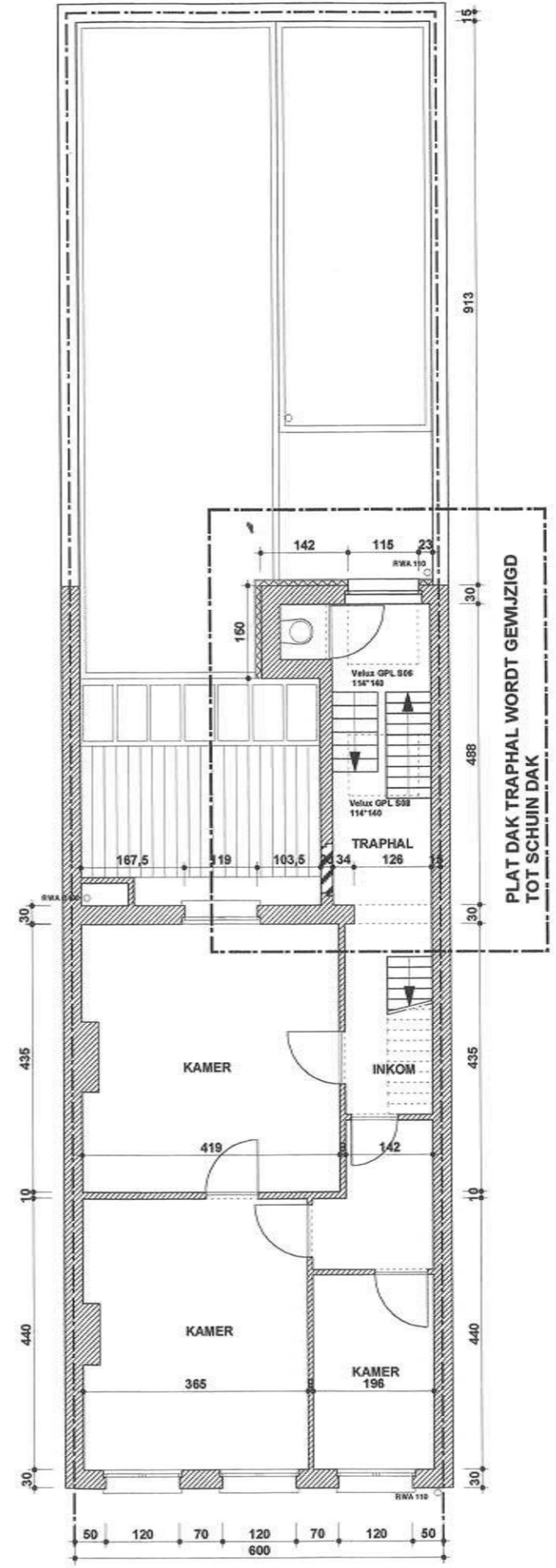

TOESTAND NA VERBOUWING
3DE VERDIEPING 1/100

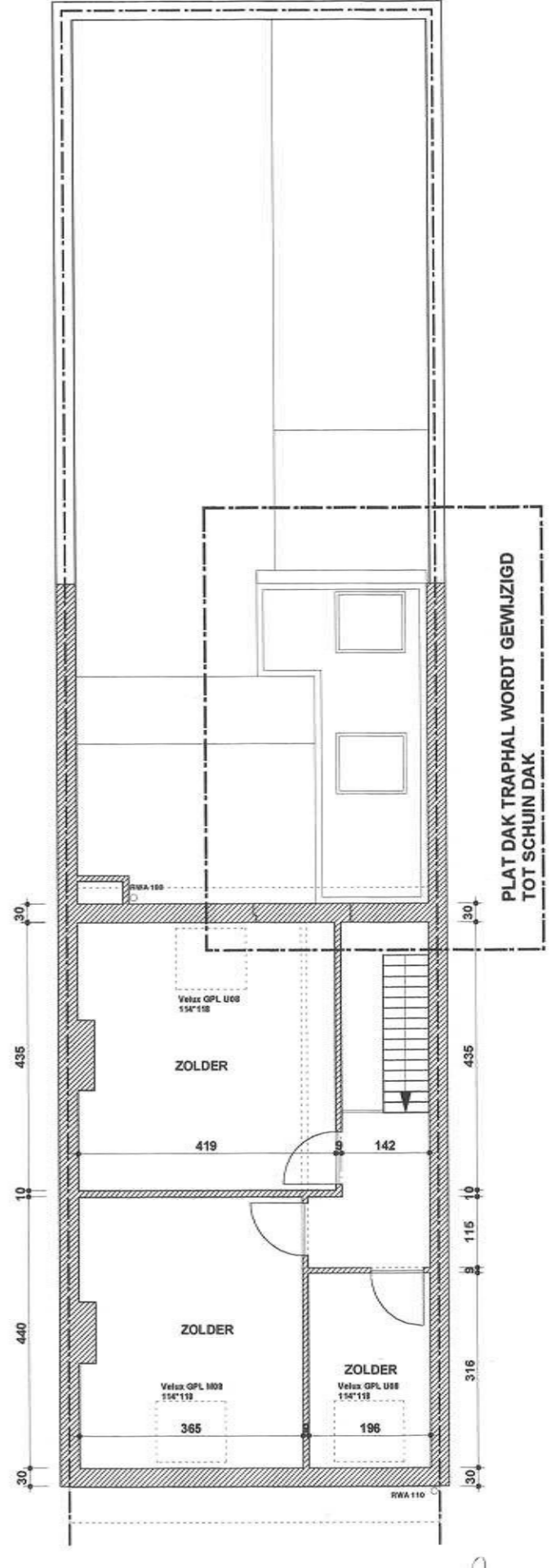

TOESTAND NA VERBOUWING
ZOLDERVERDIEPING 1/100

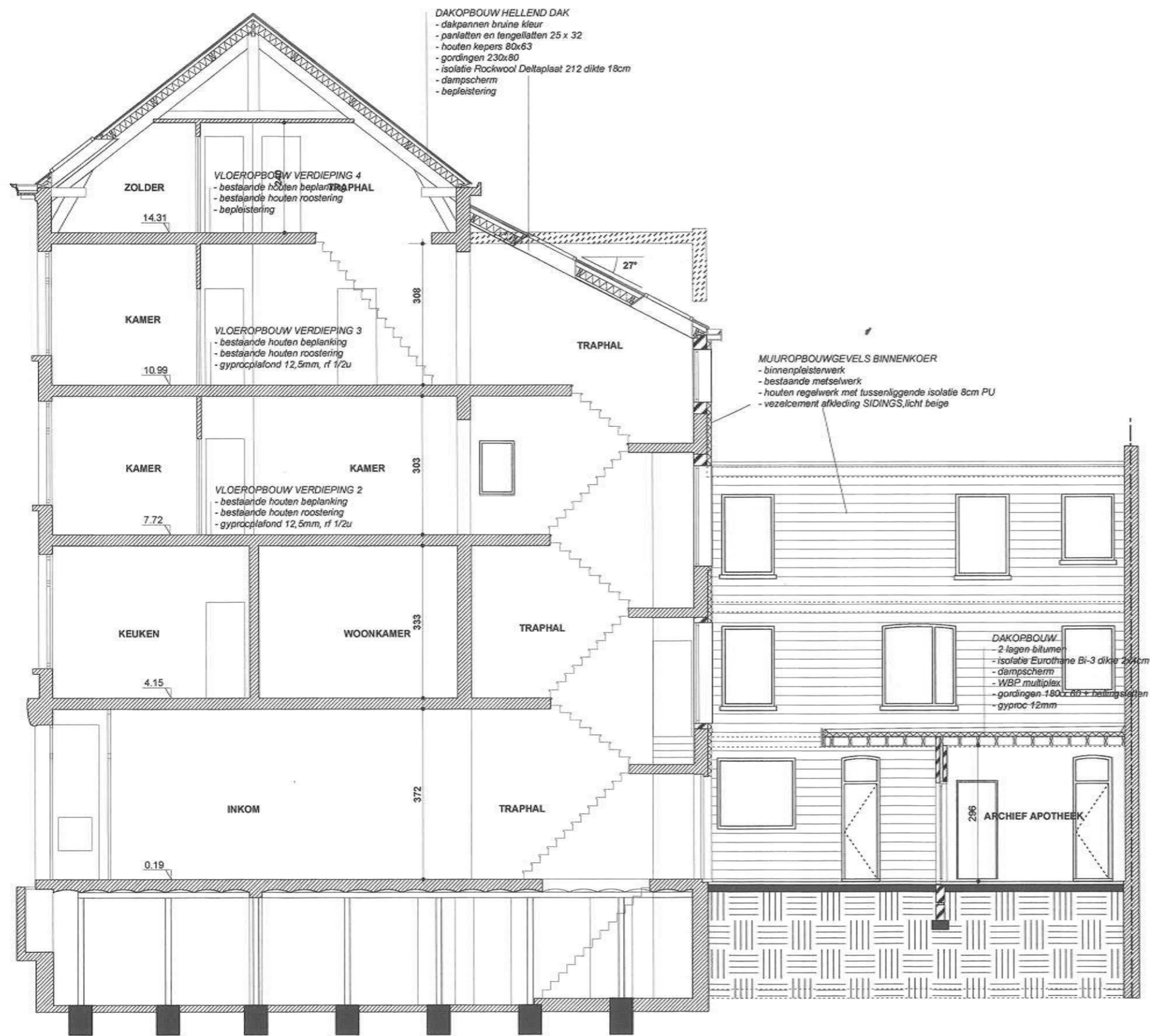

TOESTAND NA VERBOUWING
DOORSNEDE A - A 1/100

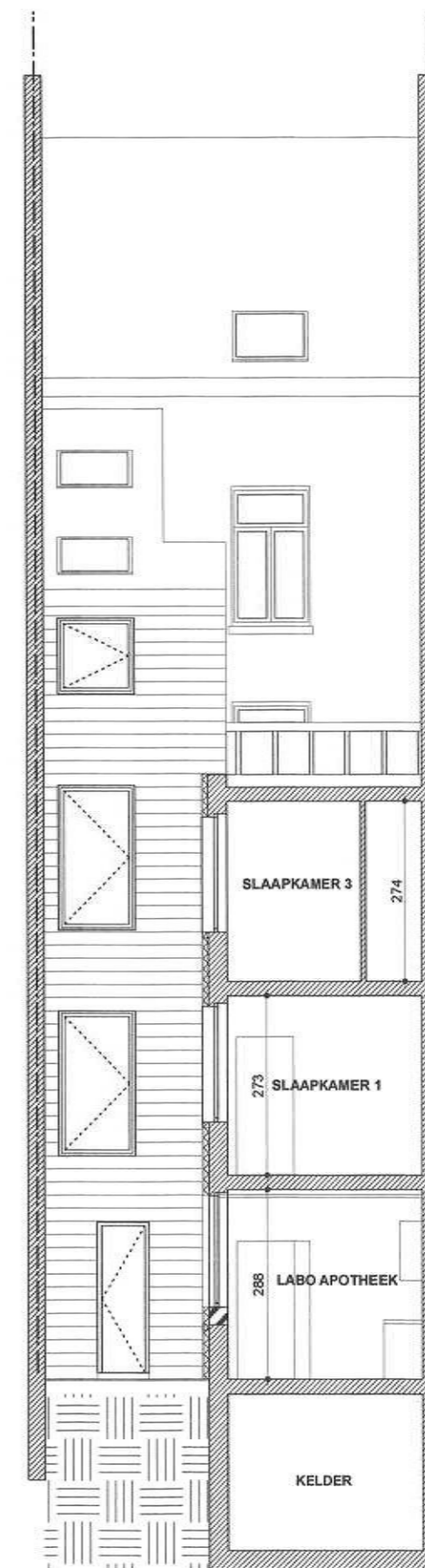

TOESTAND NA VERBOUWING
DOORSNEDE B - B 1/100

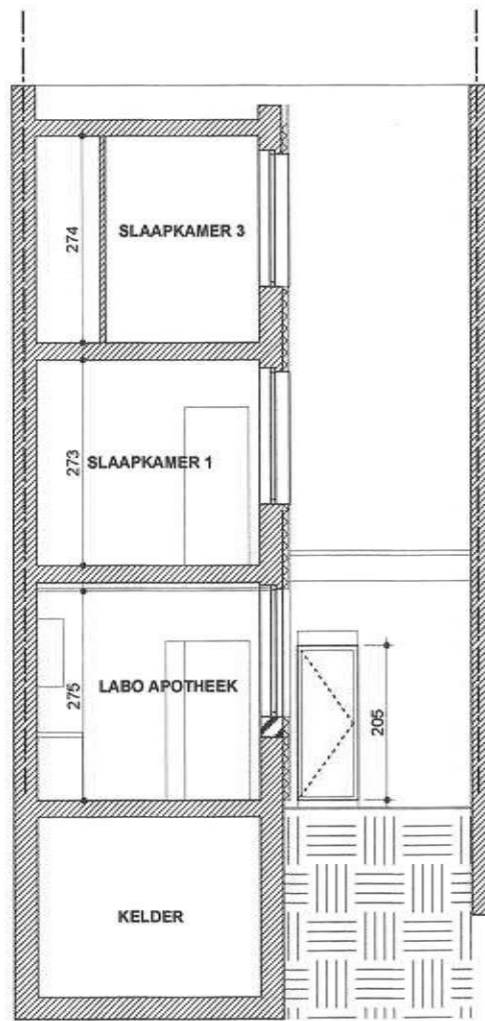

TOESTAND NA VERBOUWING
DOORSNEDE D - D 1/100

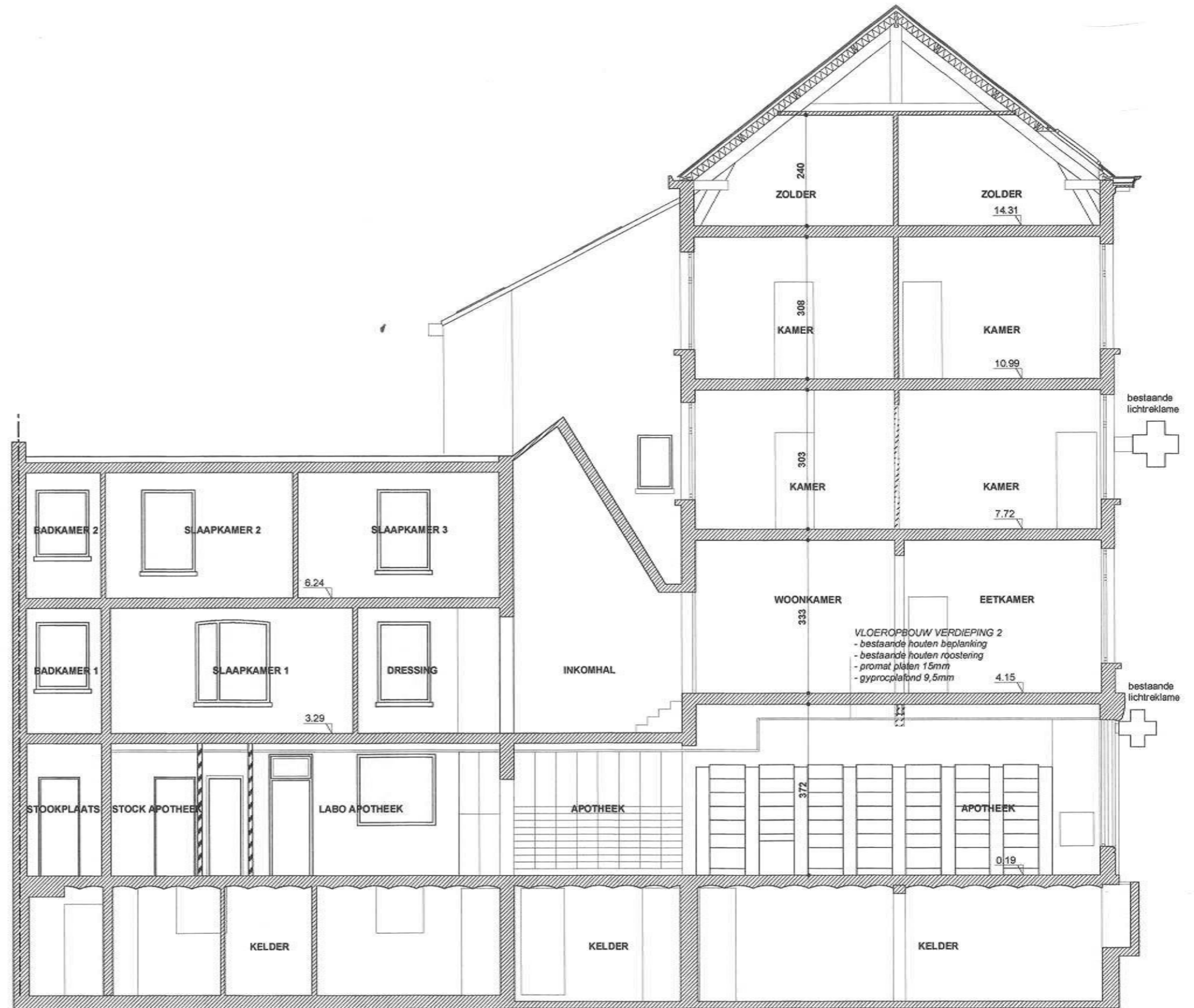

TOESTAND NA VERBOUWING
DOORSNEDE C - C 1/100