

ATECON vzw
Prins Boudewijnlaan 43 - bus 10
2650 Edegem
Tel: 03/770 75 14
www.atecon.be / info@atecon.be





ATECON



N°618-INSP

KEURINGSVERSLAG ELEKTRISCHE INSTALLATIES OP LAAGSPANNING EN ZEER LAGE SPANNING

Algemene gegevens :		Datum verslag:	25/05/2021			
Verslag N°:	1103504	Datum keuring:	12/05/2021			
Inspecteur:	Segers Johan	Keuring N°:	202103837			
Controle volgens Boek 1:	4.2.4.3., 6.4., 8.4.2.	Aanwezigen:	Eigenaar			
Type keuring:	Gelijkvormigheidscontrole / Verkoop wooneenheid oude huishoudelijke					
Adres- en onderzoeksgegevens :						
Plaats van het onderzoek:	Ruggeveldlaan 491 bus 9 , 2100 DEURNE (ANTWERPEN)	Dag:	54462,00	Nacht: 0,00		
Teller n°:	7.208.472	Index teller:				
Datum installatie:	Na 01/10/1981 en voor 01/06/2020, Na 01/06/2020					
EAN-code:		Adres opdrachtgever:	Nijverheidsstraat 72/18, 2160 Wommelgem			
Naam opdrachtgever:	NEARFIELD	Adres eigenaar:	Ruggeveldlaan 491 bus 9 - 2100 Deurne			
Naam eigenaar:	Martine Verhoeyen	Adres installateur:	Nijverheidsstraat 72 bus 18 - 2160 Wommelgem			
Installateur:	Nearfield B.V.B.A.					
BTW-n° of ID:	BE 0808.907.447					
Type lokaal:	Appartement					
Algemene gegevens elektrische installatie:						
Nominale spanning:	1 x 400V + N (230V)	Max. beveiliging:	2 x 63 A	Meter - bord verbinding:	VVB 2 x 10 mm ²	
Type electrode:	Lus	# verdeelborden:	2	# stroombanen:	19	
Netsysteem:	TT	Type alg. schakelaar:	Lastscheider			
Differentieelschakelaars:						
In:	IA:	#p:	Type:	Icu:	Test:	X2,5:
63 A	300mA	2	A	3000 A	OK	OK
63 A	30mA	2	A	10000 A	OK	OK
25 A	10mA	2	A	3000 A	OK	OK
Beschrijving van de installatie:						
Beveiligde en # kringen:		Bescherming:		Sectie:		
Algemeen # 20		Kringen A tem Q en S en 1A		1,5 ² , 2,5 ²		
Kringen A tem Q en S # 19		Kringen A tem Q en S		1,5 ² , 2,5 ²		
Kring S # 1		Kring S		2,5 ²		
Metingen, proeven en visuele controles:						
Ra:	10,10	Ohm	Alg. isolatieweerstand:	15,42	MOhm	Aardingscontinuïteit: OK
Directe aanraking:	OK		Indirecte aanraking:	OK		Alg. visuele controle: OK
Correcte schema's:	OK		Equipotentiale verbindingen:	OK		Vaste toestellen: OK
Vaststellingen (Inbreuken, opmerkingen en nota's): Zie bijlage						
Besluit: De elektrische installatie voldoet aan de voorschriften van Boek 1 van het KB van 8.09.2019 betreffende de installaties van laagspanning en zeer lage spanning. De volgende controle moet worden uitgevoerd uiterlijk vóór: 15/05/2046 (6.5.2.). De ééndraadsschema's en situatieplannen van de installatie werden gedateerd en ondertekend. De ingangsklemmen van de differentieelstroominrichting(en) geplaatst aan het begin van de installatie waren verzegeld.						
Aantal bijlagen:	Ééndraadschema's: JA	Situatieplannen: JA	Andere:			
De inspecteur, Segers Johan				Visum DNB (art. 270)		
 ATECON vzw Prins Boudewijnlaan 43 bus 10 2650 Edegem BTW BE0408 677 925 info@atecon.be						

ATECON vzw
Prins Boudewijnlaan 43 - bus 10
2650 Edegem
Tel: 03/770 75 14
www.atecon.be / info@atecon.be



ATECON



N°618-INSP

VASTSTELLINGEN: Inbreuken

Geen inbreuken vastgesteld

VASTSTELLINGEN: Opmerkingen

Geen opmerkingen

VASTSTELLINGEN: Nota's

Nota's algemeen :

- 1.10. : Enkel de zichtbare en bereikbare gedeelten van de installatie werden gecontroleerd.
- 1.11. : Tijdens het onderzoek werden geen schakelaars, plinten, contactdozen, ... geopend.

Nota's Afdeling 8.2.1. :

- 1.08. : Er zijn meer dan 8 enkelvoudige of meervoudige stopcontacten aangesloten op kringen en de leiding is aangepast aan het vermogen van de aangesloten toestellen.

Raadgevingen

De eigenaar, de beheerder of de uitbater van de elektrische installatie is ertoe gehouden:

- a) voor het onderhoud ervan of voor het laten uitvoeren van dit onderhoud;
 - b) de nodige maatregelen te nemen zodat de voorschriften van Boek 1 te allen tijde worden nageleefd;
 - c) de documenten van de elektrische installatie in een dossier te bewaren, ter beschikking het te houden van iedere persoon die het mag raadplegen en een kopie van dit dossier ter beschikking van elke eventuele huurder te stellen;
 - d) het dossier van de elektrische installatie aan de nieuwe eigenaar, beheerder of uitbater over te maken;
 - e) onmiddellijk de met het toezicht belaste ambtenaar van de Federale Overheidsdienst die Energie onder zijn bevoegdheid heeft in kennis te stellen van elk ongeval waarvan personen het slachtoffer zijn en dat rechtstreeks of onrechtstreeks te wijten is aan de aanwezigheid van elektrische installaties;
 - f) de verplichting in het dossier elke niet-belangrijke wijziging of uitbreiding aan de elektrische installatie te vermelden;
 - g) een gelijkvormigheidscontrole op elke belangrijke wijziging of uitbreiding aan de elektrische installatie door een erkend organisme te laten uitvoeren.
- In het kader van de wettelijke opdrachten van de erkende organismen, wordt een kopie van dit verslag tijdens een periode van 5 jaar door het erkend organisme gehouden. Deze kopie wordt gesteld ter beschikking van elke persoon die wettelijk wordt toegelaten om het te raadplegen. Voor bijkomende informatie op de reglementaire voorschriften of klachten, is de Algemene Directie Energie van de Federale Overheidsdienst Economie, KMO, Middenstand en Energie (<https://www.economie.fgov.be>) bevoegd voor de erkende organismen.

De verkoper is er toe gehouden:

- a) het verslag van het controlebezoek te bewaren in het dossier van de elektrische installatie;
- b) het dossier van de installatie aan de koper bij eigendomsoverdracht over te maken;

De koper is er toe gehouden:

- a) zijn identiteit en de datum van de verkoopakte mee te delen aan het erkend organisme dat het controlebezoek heeft uitgevoerd;
 - b) elke volledige renovatie of elke afbraak van het gebouw met of zonder hergebouw mee te delen aan de Algemene Directie Energie « Hoog Toezicht energieinfrastructuur en -producten ». In dit geval, maakt de Algemene Directie Energie een dossiernummer over en ze nodigt hem uit om een kopie van het verslag van controle van de elektrische installatie over te maken, zodra de nieuwe elektrische installatie in gebruik wordt genomen;
 - c) de werken, nodig om de tijdens het nieuwe controlebezoek vastgestelde inbreuken te doen verdwijnen, uit te voeren. Ze worden zonder vertraging uitgevoerd en alle gepaste maatregelen worden genomen opdat, indien de installatie in dienst blijft, deze inbreuken geen gevaar vormen voor de personen of goederen. Indien tijdens het aanvullende controlebezoek wordt vastgesteld dat er nog inbreuken overblijven of indien geen gevolg wordt gegeven aan het in orde brengen van de installatie, wordt de Federale Overheidsdienst die Energie onder zijn bevoegdheid heeft, binnen een termijn van één jaar door het erkend organisme ingelicht.
- De verkoper en de koper zijn er toe gehouden, onmiddellijk de met het toezicht belaste ambtenaar van de Federale Overheidsdienst die Energie onder zijn bevoegdheid heeft in kennis te stellen van elk ongeval waarvan personen het slachtoffer zijn en dat rechtstreeks of onrechtstreeks te wijten is aan de aanwezigheid van elektrische installaties.

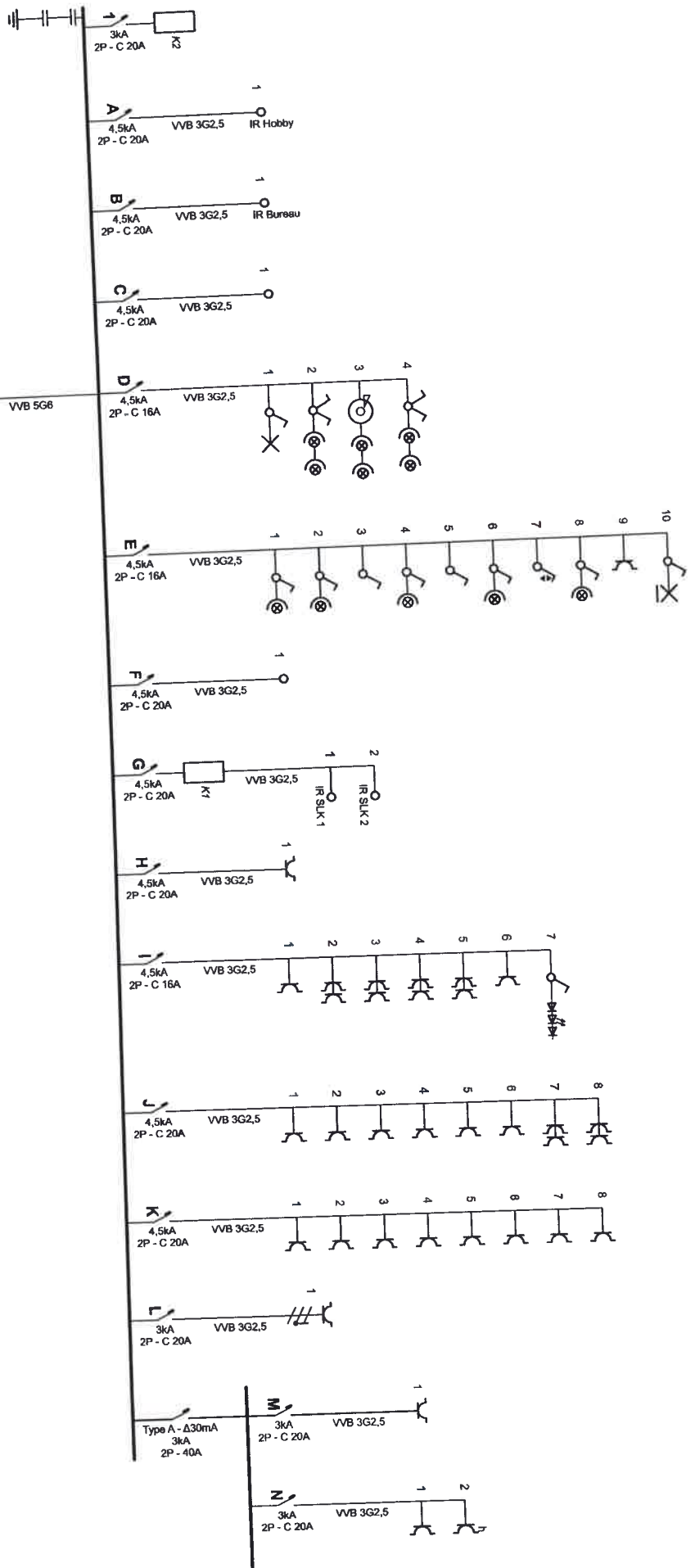

2P - 63A
KWH
VVB 2x10
Type A - Δ300mA
3kA
2P - 40A

Type A - Δ300mA
3kA
2P - 40A
VVB 5G6

Erkend Organisme
Atecon
Prins Boudewijnlaan 43 bus 10
2650 Edegem
Tel.: 03 770 75 14
e-mail: info@atecon.be

Plaats van de elektrische installatie

Installateur
Nearfield B.V.B.A.
Nijverheidsstraat 72 bus 18
2160 Wommelgem
Tel.: 03 283 52 68 GSM: 0473 33 32 22
e-mail: info@nearfield.be
BTW BE 0808.907.447



p-1/3
Eendraadschema
1 x 400V + N ~ 50Hz

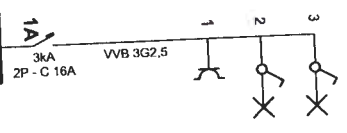
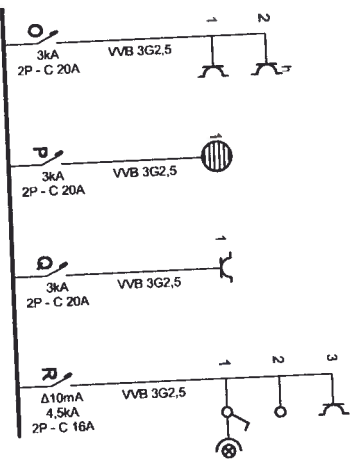

Erkend Organisme

Alecon
Prins Boudewijnlaan 43 bus 10
2650 Eddegem
Tel.: 03 770 75 14
e-mail: info@alecon.be

Plaats van de elektrische installatie

Installateur

Nearfield B.V.B.A.
Nijverheidsstraat 72 bus 18
2160 Wormelgem
Tel.: 03 283 52 68 GSM: 0473 33 32 22
e-mail: info@nearfield.be
BTW BE 0808.907.447



p. 2/3
Eendradschema

1 x 400V + N ~ 50Hz

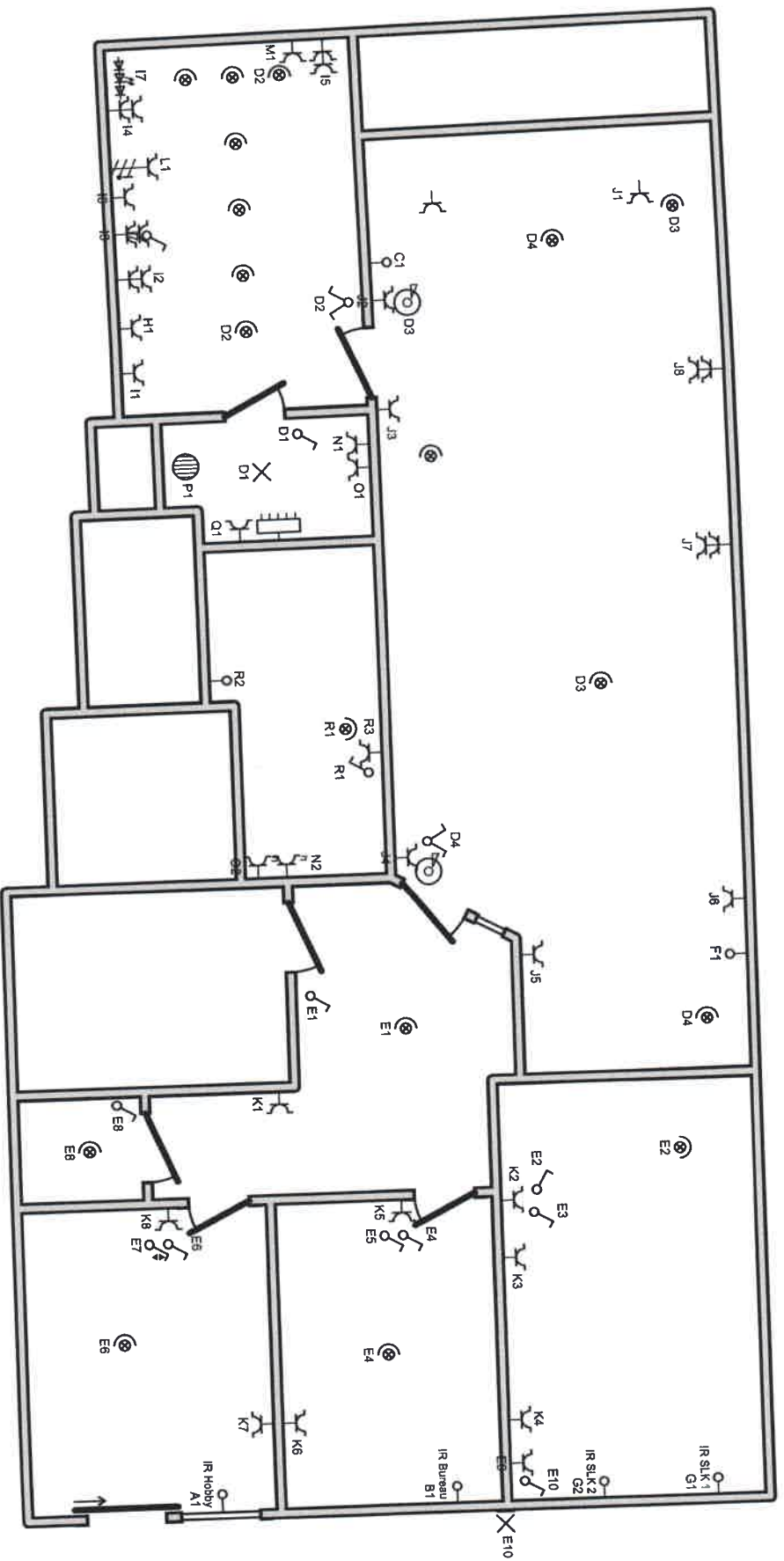

Plaats van de elektrische installatie

Erkend Organisme

Alecon
Prins Boudewijnlaan 43 bus 10
2650 Edegem
Tel.: 03 770 75 14
e-mail: info@alecon.be

Installateur

Nearfield B.V.B.A.
Nijverheidsstraat 72 bus 18
2160 Wormelgem
Tel.: 03 283 52 68 GSM: 0473 33 32 22
e-mail: info@nearfield.be
BTW BE 0808.907.447



P. 3/3
Situatieschema

1 x 400V + N ~ 50Hz