**VERSLAG VAN EEN GELIJKVORMIGHEIDSONDERZOEK VOOR INGEBRUIKNAME EN/OF CONTROLEBEZOEK
VAN EEN ELEKTRISCHE INSTALLATIE OP LAAGSPANNING EN ZEER LAGE SPANNING****Algemene gegevens**

Plaats van het onderzoek:	Bisschoppenhoflaan 553 bus 1, 2100 DEURNE (ANTWERPEN)				
Eigendom van:					
Opdrachtgever:	Kmitta Robert, Bisschoppenhoflaan 553 bus 1, 2100 DEURNE (ANTWERPEN)				
Type lokalen:	Appartement	DNB:	/	Tarief:	Dag
EAN-code installatie:	541 44	Nr. teller:	/	Index:	/
Installateur:	/				kWh
BTW-nr.:	/	Of ID-kaartnr.:	/	Uitgereikt te:	/ op /
Agent-bezoeker:	Marc Everaert				Datum onderzoek: 13/12/2017

Aard van het onderzoek

Overeenkomstig de voorschriften van het Algemeen Reglement op de Elektrische Installaties (A.R.E.I.) - Interne procedure QPRO/ELE/001	
Type keuring:	Art. 271/271bis Periodieke controle
Bijkomende info:	Installatie volledig vernieuwd na 01/10/1981
Herkeuring op:	2017112754
Bescherming tegen elektrische schokken bij onrechtstreekse aanraking: Art. 86 Huishoudelijke lokalen of plaatsen (net TT - voeding van de elektrische installatie via elektrische teller)	

Algemene gegevens elektrische installatie

Nominale spanning:	3 x 400V + N	Max nominale stroom:	40 A	Nominale stroom hoofdbeveiliging:	40,00
Voedingsleiding hoofdbord:	4 X 10 mm ²	Type:	XVB		
Aardelektrode:	Niet vast te stellen			Sectie:	/
Hoofddifferentieel - In:	40 A	Gevoeligheid DI:	300 mA	Aardgeleider:	16 mm ²
Extra hoofddifferentieel(s):	/			Aantal polen:	4
Bijkomende differentieel - In:	40 A	Gevoeligheid DI:	30 mA	Aantal polen:	4
Extra bijkomende differentieel(s):	/				
Aantal eindstroombanen:	20	Aantal borden:	2		

Metingen & controles

Aardspreidingsweerstand:	4.45 Ohm	Bescherming onrechtstreekse aanraking:	In orde	Hoofddifferentieel verzegeld:	/
Algemeen isolatieniveau:	+ 0.5 MOhm	Werking differentieel - Testknop:	In orde	Staat vast elektrisch materiaal:	In orde
Aardingscontinuïteit:	In orde	Werking differentieel - Foutlus:	In orde	Schema's vs. uitvoering:	In orde
Bescherming rechtstreekse aanraking:	In orde				

Besluit : DE INSTALLATIE VOLDOET AAN HET AREI	De installatie dient opnieuw gecontroleerd te worden vóór: 25 jaar na datum onderzoek <input type="checkbox"/> Door hetzelfde organisme (*)	
AANTAL BIJLAGEN Situatieschema's: Ja Eendraadsschema's: Ja Plan uitwendige invloeden: NVT Andere: /	DE AGENT BEZOEKER:	Visum van de verdeler:

Visum controle organisme

ACA vzw - Erkend Controle Organisme
Meensesteenweg 338 - 8800 Roeselare
BTW BE 0811.407.869
Tel. 051/20 00 02 - Fax 051/20 10 02
info@acavzw.be - www.acavzw.be

Dit verslag dient bewaard te worden in het dossier van de elektrische installatie (en moet indien van toepassing voorgelegd worden aan de Interne dienst voor Preventie en Bescherming op het werk en aan het Comité voor Preventie en Bescherming op het werk). Bovendien dient dit dossier elke aangebrachte wijziging te vermelden. Iedere belangrijke wijziging of belangrijke uitbreiding van de elektrische installatie moet voor ingebruikname onderworpen worden aan een gelijkvormigheidsonderzoek. De Federale Overheidsdienst die Energie onder zijn bevoegdheid heeft, dient bij ieder ongeval, rechtstreeks of onrechtstreeks te wijten aan elektriciteit waarbij personen betrokken zijn, ingelicht te worden.
(*) De werken, nodig voor de inbreuken te doen verdwijnen, moeten zonder vertraging uitgevoerd worden en alle maatregelen moeten getroffen worden opdat de in overtreding zijnde installatie, indien ze in dienst blijft, geen gevaar vormt voor personen of goederen. Indien bij het nieuw controlebezoek, na max 1 jaar, de overtredingen niet verdwenen zijn, moet het erkend organisme een kopie van het

Beschrijving van de stroombanen

ZIE SCHEMA

VASTSTELLINGEN: Opmerkingen

- A : Geen inbreuken.
- A1 : De elektrische schema's moeten verplicht bewaard worden in het dossier van de elektrische installatie. Het is evenzeer sterk aangeraden om één exemplaar te bewaren in de nabijheid van het elektrisch hoofdbord.
- A3 : Alle differentieelstroominrichtingen in de elektrische installatie moeten periodiek (vb. maandelijks) getest worden met behulp van de testknop (cfr. voorschriften van de fabrikant).
- AD : Deze controle omvat enkel de zichtbare delen van de installatie.
- AD1 : Deze controle omvat enkel deze delen van de elektrische installatie zoals aangeduid op de bijhorende (en ondertekende) delen van de schema's.
- AD2 : De uitgevoerde controle is een momentopname. Dit keuringsattest is slechts een weerspiegeling van de elektrische installatie op het ogenblik van de keuring.
- U1 : De elektrische schema's waren aanwezig op het ogenblik van de controle en werden ter plaatse nagezien. Deze moeten opnieuw voorgelegd worden tijdens de eerstvolgende (her)keuring.

VASTSTELLINGEN: Inbreuken

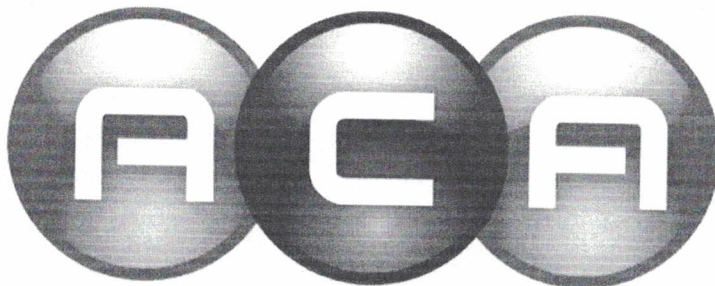

Kmitta Robert
Bisschoppenhoflaan 553 bus 1
2100 DEURNE (ANTWERPEN)

Leveringsadres :
Kmitta Robert
Bisschoppenhoflaan 553 bus 1
2100 DEURNE (ANTWERPEN)

Bon 4174955

Klantcode : 558116

	Artikel	Aantal
	EL_Certi b Keuring laagspanningsinstallatie - CertiControl	1

Referentie : te ontvangen 124

Datum en handtekening

Datum : 13/12/2017

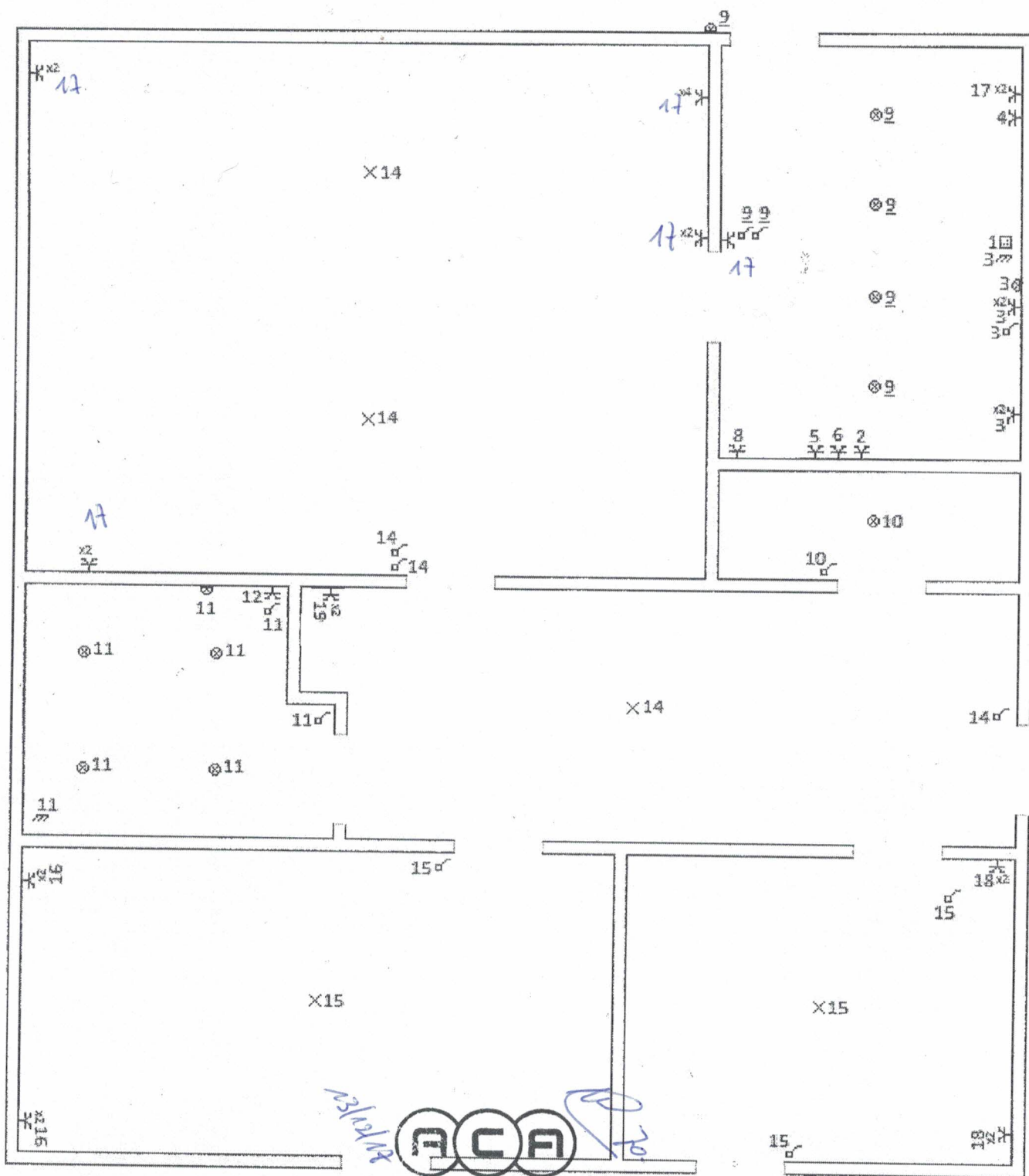

ACA vzw - Erkend Controle Organisme
 Meensestr. enweg 338 - 8800 Roeselare
 BTW BE 0811.407.869
 Tel. 051/20 00 02 - Fax 051/20 10 02
 info@acavzw.be - www.acavzw.be

Robert Knita
 Bisschoppenhoflaan 553/1
 2100 Deurne,

27.11.2017

Grzegorz Swiertoka

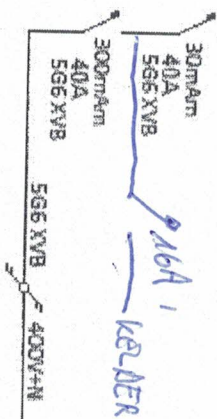
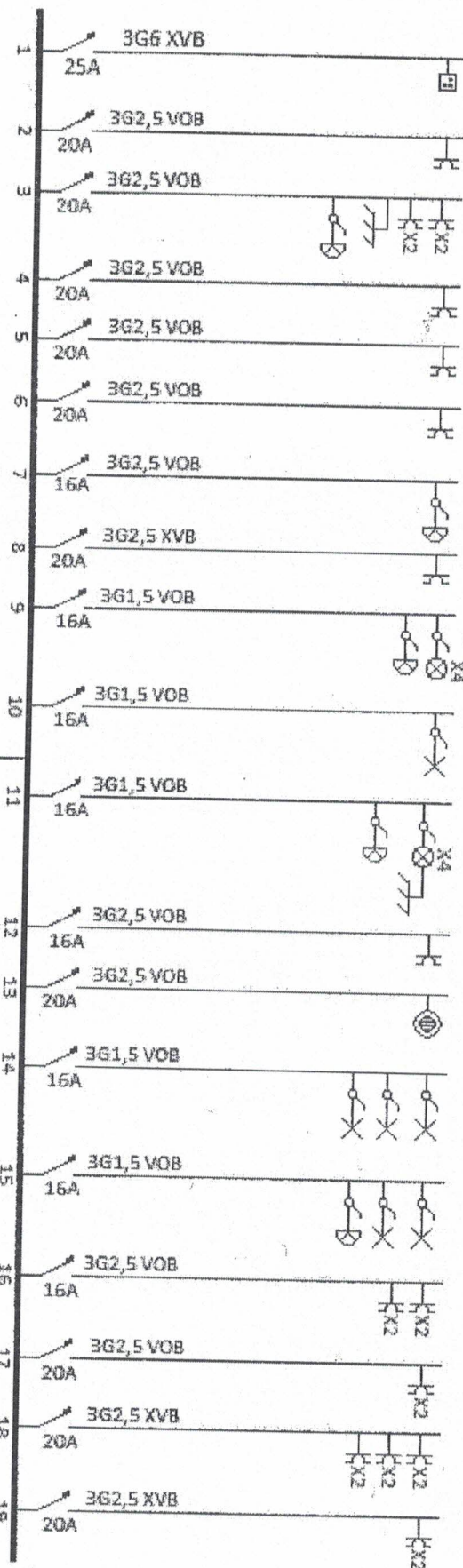

ACA VZW - Erkend Comptrole Organisatie
 Meensesteenweg 338 · 8800 Rossele
 BTW B.E. 0811.407.369
 Tel. 051120 00 02 · Fax 051120 10 02
 info@acavzw.be · www.acavzw.be

Robert Knita

27.11.2017

Grzegorz Swiertoka